



PROTOCOLLO DI INTESA

FINALIZZATO ALL'ATTUAZIONE DEL PROTOCOLLO REGIONALE SOTTOSCRITTO IL 16 AGOSTO 2016 PER LO SVILUPPO E IL CONSOLIDAMENTO DI BUONE PRASSI PER LA PIENA APPLICAZIONE DEL T.U. DELLE LEGGI IN MATERIA DI TOSSICODIPENDENZE – D.P.R. 309/90 E AL CONTRASTO DEI FENOMENI LEGATI AD ALTRE FORME DI DIPENDENZA E DISAGIO MINORILE IN AMBITO SCOLASTICO

Contenuti e obiettivi



“A”

La scuola setting preventivo

contesto educativo e promozionale
spazio di relazione e di inclusione
luogo di confronto e di coesione

“B”

Corresponsabilità fra istituzioni del territorio per rinforzare la funzione educativa della Scuola

Scuola che promuove Salute

“C”

Consapevolezza dei problemi e delle risorse in campo

ordinarietà della straordinarietà
chiarezza intenti e procedure
straordinario nell'ordinario



piani di attenzione



1

funzione educativa e di promozione della salute

La Scuola nell'ambito della sua programmazione ordinaria nutre un'attenzione educativa e preventiva specifica sui temi di interesse del Protocollo nell'ambito della sua azione curricolare volta alla certificazione delle competenze di cittadinanza degli studenti

Tutti gli altri attori valorizzano
il ruolo educativo
e di promozione della salute
della Scuola

Welfare di comunità

2

azione preventiva

La Scuola concretizza la sua attenzione preventiva, in collaborazione con gli attori del territorio (sistema sociosanitario, organizzazioni accreditate, enti locali ecc.), organizzando su uno sfondo di promozione della salute programmi e iniziative specifiche di prevenzione

Tutti gli altri attori garantiscono
collaborazione e supporto
all'interno di programmi di
intervento concordati

Coordinamento intersettoriale

Analisi condivisa dei bisogni

“Tutti per la salute”

3

supporto e consulenza in situazioni specifiche

La Scuola (dirigenti scolastici e docenti) hanno a disposizione canali di comunicazione dedicati con forze dell'ordine e servizi socio-sanitari del territorio per individuare le migliori strategie di intervento

Tutti gli altri attori garantiscono collaborazione e supporto con specifici riferimenti e contatti

Lettura tempestiva dei segnali problematici/di disagio

Cura a tutelare i soggetti in gioco (in particolare minori)

Costruzione di “reti su casi”

4

gestione delle situazioni di emergenza

forze dell'ordine e servizi socio-sanitari del territorio intervengono in "emergenza" garantendo attenzione al contesto scolastico e alle parti in gioco (ad es. minorenni)

*La scuola
setting preventivo*

Una policy preventiva di Istituto

costruita con il coinvolgimento di tutte le parti in gioco,
e aggiornata periodicamente, definisce come la comunità
scolastica affronta i temi di interesse del Protocollo
e il “chi fa che cosa” nelle diverse situazioni

Tutti i piani di attenzione trovano collocazione in una
cornice unitaria, permettendo progressivamente al
sistema-scuola/territorio di accrescere le capacità di
gestione (empowerment) delle situazioni

Concretamente ...

Allegato tecnico 1

Cosa fare in caso di ...

Nuove Trame - Indicazioni per gestire e ridurre le emergenze Cosa fare in caso di:

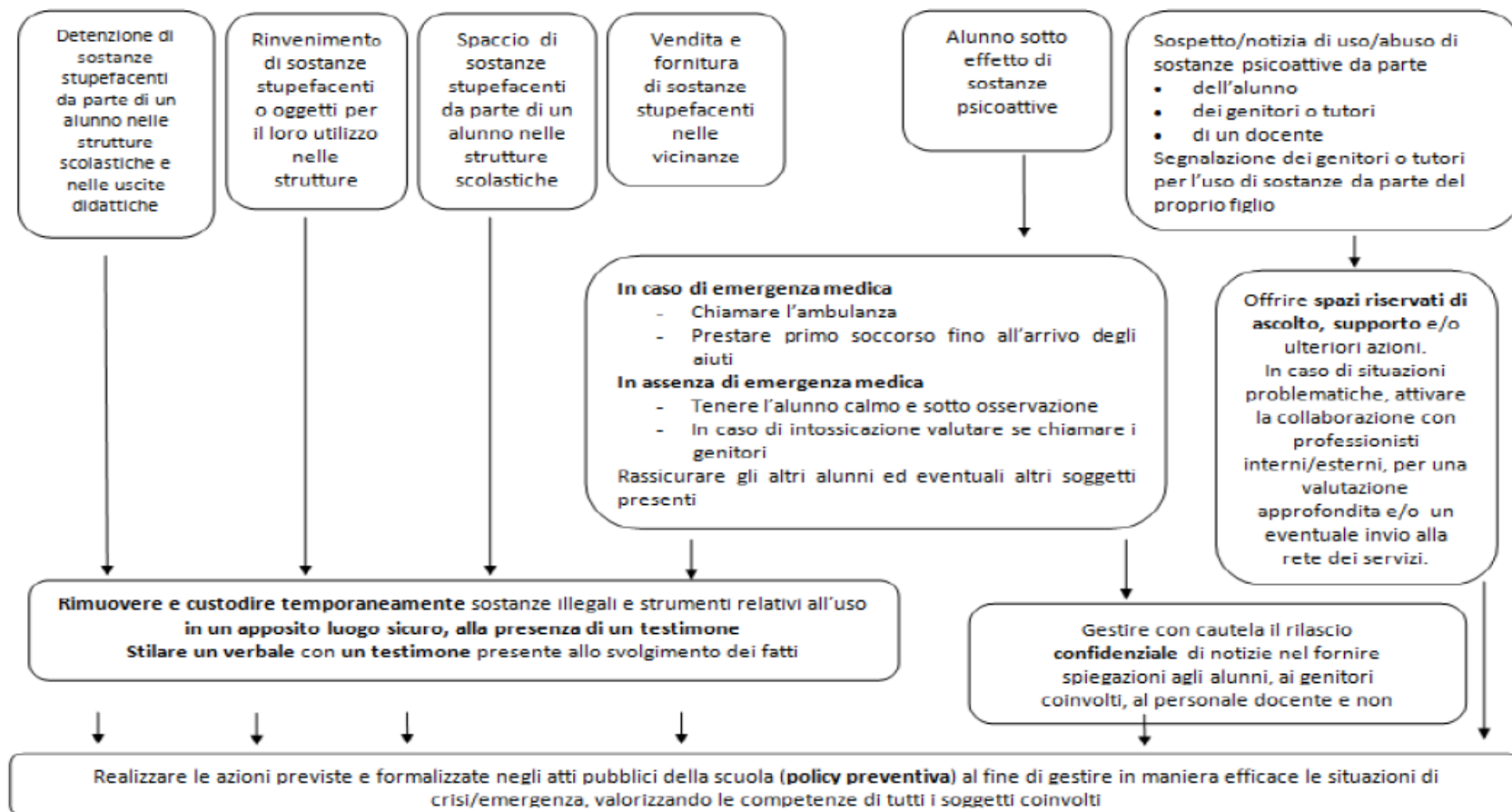

Informare i **genitori / tutori** se necessario e non in contrasto con le esigenze educative del dell'alunno. Informare comunque i genitori se l'alunno è minorenne

Nel caso di sostanze stupefacenti, informare tempestivamente l'Organo di Polizia competente che sulla base del protocollo locale garantirà modalità collaborative e operative coerenti con la finalità educativa del contesto scolastico . Particolare attenzione sarà posta alla **confidenzialità** delle informazioni , quali: il nome dell'alunno, il nome della scuola, ecc.

Inserire i contatti dell'Organo di Polizia competente:

Fare un'accurata valutazione della situazione, di chi è coinvolto, con un'attenzione specifica sul piano educativo e relazionale.

Attivare le procedure e le azioni previste dal Regolamento d'Istituto, ivi compresi – **provvedimenti disciplinari, lavori socialmente utili, programmi preventivi e educativi mirati in collaborazione con la rete dei Servizi Socio-Sanitari Territoriali**

Fornire ulteriori **informazioni e supporto** ai genitori e agli alunni

Cercare supporto/consulenza all'esterno, se necessario. Possono essere coinvolti: medici/psicologi scolastici, responsabili della tutela minori, operatori delle ATS/ASST, servizi sociali, operatori del terzo settore, ecc.

Inserire i contatti delle Agenzie locali:

Stilare un report sulle azioni intraprese e sui risultati ottenuti per gli alunni e la comunità scolastica. Riesaminare periodicamente l'efficacia della policy preventiva e delle pratiche attuate.

Concretamente ...

Allegato tecnico 2

Riferimenti telefonici mirati

NUMERI DA CONTATTARE, ANCHE IN CASO DI EMERGENZA, DA PARTE DEI DIRIGENTI SCOLASTICI

POLIZIA DI STATO

CARABINIERI

#NOME?	Tipologia istituzione scolastica	CODICE	Ambito	DENOMINAZIONE	INDIRIZZO	COMMISSARIATO	N° telefonico	Comando Stazione Carabinieri	Telefon
MILANO	DIREZIONE DIDATTICA	MIEE30600	21	CD G. B. PERASSO / MILANO	VIA BOTTEGO,4	VILLA S. GIOVANNI	02 25725711	Stazione Crescenzago	02/2720708
MILANO	ISTITUTO COMPrensIVO	MIIC81700R	21	IC TEODORO CIRESOLA/MILANO	VIALE BRIANZA 18	GARIBALDI VEN.	02 6784131	Stazione Porta Garibaldi	02/6707521
MILANO	ISTITUTO COMPrensIVO	MIIC81900C	21	IC I. CALVINO/MILANO	VIA FRIGIA 4	GRECO TURRO	02 6943451	Stazione Gorla Precotto	02/2571165
MILANO	ISTITUTO COMPrensIVO	MIIC8B400X	21	IC LUIGI GALVANI/MILANO	VIA GALVANI 7	GARIBALDI VEN.	02 6784131	Stazione Porta Garibaldi	02/6707521
MILANO	ISTITUTO COMPrensIVO	MIIC8CF00E	21	IC C. CANTU'/MILANO	VIA DEI BRASCHI 12	COMASINA	02 6406061	Stazione Affori	02/6622004
MILANO	ISTITUTO COMPrensIVO	MIIC8CG002	21	IC VIA SCIALOIA/MILANO	VIA SCIALOIA 21	COMASINA	02 6406061	Stazione Affori	02/6622004
MILANO	ISTITUTO COMPrensIVO	MIIC8CH00T	21	IC CONFALONIERI/MILANO	VIA DAL VERME 10	GARIBALDI VEN.	02 6784131	Stazione Porta Garibaldi	02/6707521
MILANO	ISTITUTO COMPrensIVO	MIIC8CR00E	21	IC SORELLE AGAZZI/ MILANO	VIA GABBRO 6/A	COMASINA	02 6406061	Stazione Affori	02/6622004
MILANO	ISTITUTO COMPrensIVO	MIIC8CS002	21	IC DON ORIONE/MILANO	VIA FABRIANO 4	COMASINA	02 6406061	Stazione Affori	02/6622004
MILANO	ISTITUTO COMPrensIVO	MIIC8CT00T	21	IC VITTORIO LOCCHI/MILANO	VIA PASSERINI,4/8	GRECO TURRO	02 6943451	Stazione Greco Milanese	02/6610419
MILANO	ISTITUTO COMPrensIVO	MIIC8CV007	21	IC PAOLO E LARISSA PINI/MILANO	VIA STEFANARDO VIMERCATE, 14	VILLA S. GIOVANNI	02 25725711	Stazione Gorla Precotto	02/2571165
MILANO	ISTITUTO COMPrensIVO	MIIC8DD00E	21	I.C. VIA GIACOSA 46/MILANO	VIA GIACOSA 46	VILLA S. GIOVANNI	02 25725711	Stazione Gorla Precotto	02/2571165
MILANO	ISTITUTO COMPrensIVO	MIIC8DF00R	21	IC SANDRO PERTINI/MILANO	VIA THOMAS MANN 8	GRECO TURRO	02 6943451	Stazione Greco Milanese	02/6610419
MILANO	ISTITUTO COMPrensIVO	MIIC8DG00L	21	IC ARBE ZARA/MILANO	VIALE ZARA 96	GARIBALDI VEN.	02 6784131	Stazione Porta Garibaldi	02/6707521
MILANO	ISTITUTO COMPrensIVO	MIIC8DQ00A	21	I.C. LOCATELLI-QUASIMODO	VIA VEGLIA 80	GARIBALDI VEN.	02 6784131	Stazione Porta Garibaldi	02/6707521
MILANO	ISTITUTO COMPrensIVO	MIIC8DV003	21	IC FRANCESCHI/MILANO	VIA CAGLIERO N. 20	GARIBALDI VEN.	02 6784131	Stazione Porta Garibaldi	02/6707521
MILANO	ISTITUTO COMPrensIVO	MIIC8FP00T	21	I.C. VIA MAFFUCCI/MILANO	VIA MAFFUCCI 60	COMASINA	02 6406061	Stazione Porta Sempione	02/3311527
MILANO	ISTITUTO SUPERIORE	MIIS02600C	21	CREMONA	V.LE MARCHE 71/73	GARIBALDI VEN.	02 6784131	Stazione Porta Garibaldi	02/6707521
MILANO	ISTITUTO SUPERIORE	MIIS03600A	21	VILFREDO FEDERICO PARETO	VIA LITTA MODIGNANI, 55	COMASINA	02 6406061	Stazione Affori	02/6622004
MILANO	ISTITUTO SUPERIORE	MIIS038002	21	GIUSEPPE LUIGI LAGRANGE	VIA LITTA MODIGNANI,65	COMASINA	02 6406061	Stazione Affori	02/6622004
MILANO	ISTITUTO SUPERIORE	MIIS03900T	21	BERTRAND RUSSELL	VIA GATTI 16	GRECO TURRO	02 6943451	Stazione Greco Milanese	02/6610419
MILANO	ISTITUTO SUPERIORE	MIIS05400X	21	GALVANI	VIA GATTI,14	GRECO TURRO	02 6943451	Stazione Greco Milanese	02/6610419
MILANO	ISTITUTO SUPERIORE	MIIS07	21	MARELLI	VIA LIVIGNO,11	COMASINA	02 6406061	Stazione Porta Sempione	02/3311527
MILANO	ISTITUTO SUPERIORE	MIIS09						1 Stazione Porta Garibaldi	02/6707521
MILANO	CPIA	MIIMM0						1 Stazione Gorla Precotto	02/2571165
MILANO	LICEO CLASSICO	MIPCO3						1 Stazione Porta Garibaldi	02/6707521
MILANO	LICEO ARTISTICO	MIIS0200						1 Stazione Gorla Precotto	02/2571165
MILANO	ISTITUTO COMPrensIVO	MIIC8B60						1 Stazione Porta Monforte	02/6276653
MILANO	ISTITUTO COMPrensIVO	MIIC8B70						1 Stazione Porta Monforte	02/6276653
MILANO	ISTITUTO COMPrensIVO	MIIC8CWI						1 Stazione Porta Garibaldi	02/6707521

GUARDIA DI FINANZA

Numero di telefono: 02.62772890 (Centralino Comando Provinciale)

In caso di richiesta di assistenza con carattere d'urgenza sarà sempre e comunque possibile contattare il servizio di pubblica utilità "117".

POLIZIA MUNICIPALE DI MILANO



PREFETTURA di MILANO
Ufficio territoriale del Governo



Sistema Socio Sanitario
 Regione Lombardia
ATS Milano
Città Metropolitana



Città
metropolitana
di Milano



Comune di
Milano



Tutti per la salute

Grazie e buon lavoro!